

# 1º Fórum de Projetos para Incorporação e Construção

A relação entre desempenho proporcionado pelo projeto, redução de custos para o incorporador / construtor e valor agregado pelos projetos à venda no mercado imobiliário

Carlos Alberto de Moraes Borges

*VP Tecnologia e Sustentabilidade – Secovi-SP / CEO Tarjab Incorporadora*



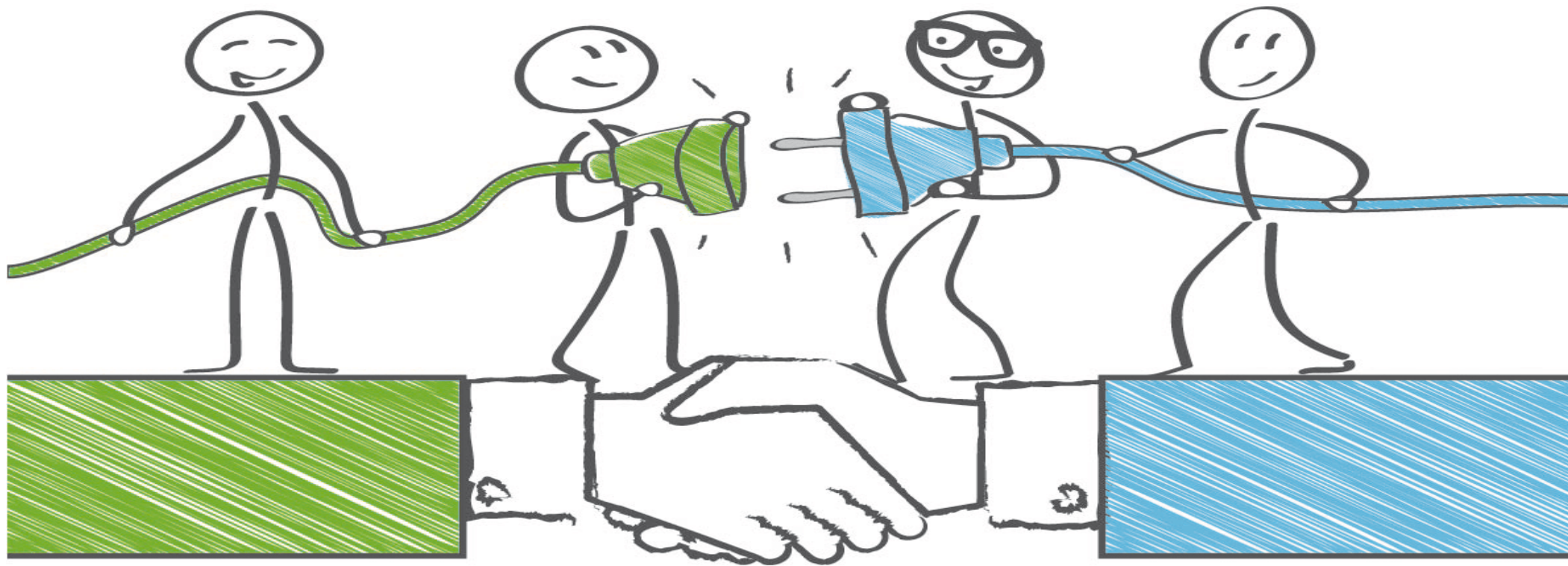

- Norma de Desempenho é uma **METODOLOGIA DE PROJETO**;
- **TODOS** são **SÓCIOS** do desempenho, mas os **PROJETISTAS SÃO PROTAGONISTAS**;
- O **ATENDIMENTO** a Norma de Desempenho **EXIGE PARCERIAS**;
- Checklists e planilhas não substituem a caracterização do entorno e a especificação para o desempenho;
- As entidades devem trabalhar para **MELHORAR O AMBIENTE TÉCNICO** para atendimento a Norma.





# OBRIGADO!

*Carlos Alberto de Moraes Borges*

[carlosborges@tarjab.com.br](mailto:carlosborges@tarjab.com.br)

Vice-Presidente de Tecnologia e Sustentabilidade do Secovi-SP /  
CEO da Tarjab Incorporadora