CONVENÇÃO
SECOVI 2018

TRANSFORME-SE

Inteligência coletiva no mercado imobiliário

wikihaus inc.

NÃO, VOCÊ
NÃO ESTÁ
PREPARADO.

NINGUÉM ESTÁ PREPARADO!

A VELOCIDADE MUDOU TUDO

A VELOCIDADE MUDOU TUDO
Novos problemas

A VELOCIDADE MUDOU TUDO
Novos problemas
Soluções melhores

A VELOCIDADE MUDOU TUDO
Novos problemas
Soluções melhores
Soluções mais rápidas

ADAPTAÇÃO

VANTAGEM
COMPETITIVA
HOJE:

VANTAGEM
COMPETITIVA
HOJE:
entender mais
rápido o que precisa
fazer diferente.

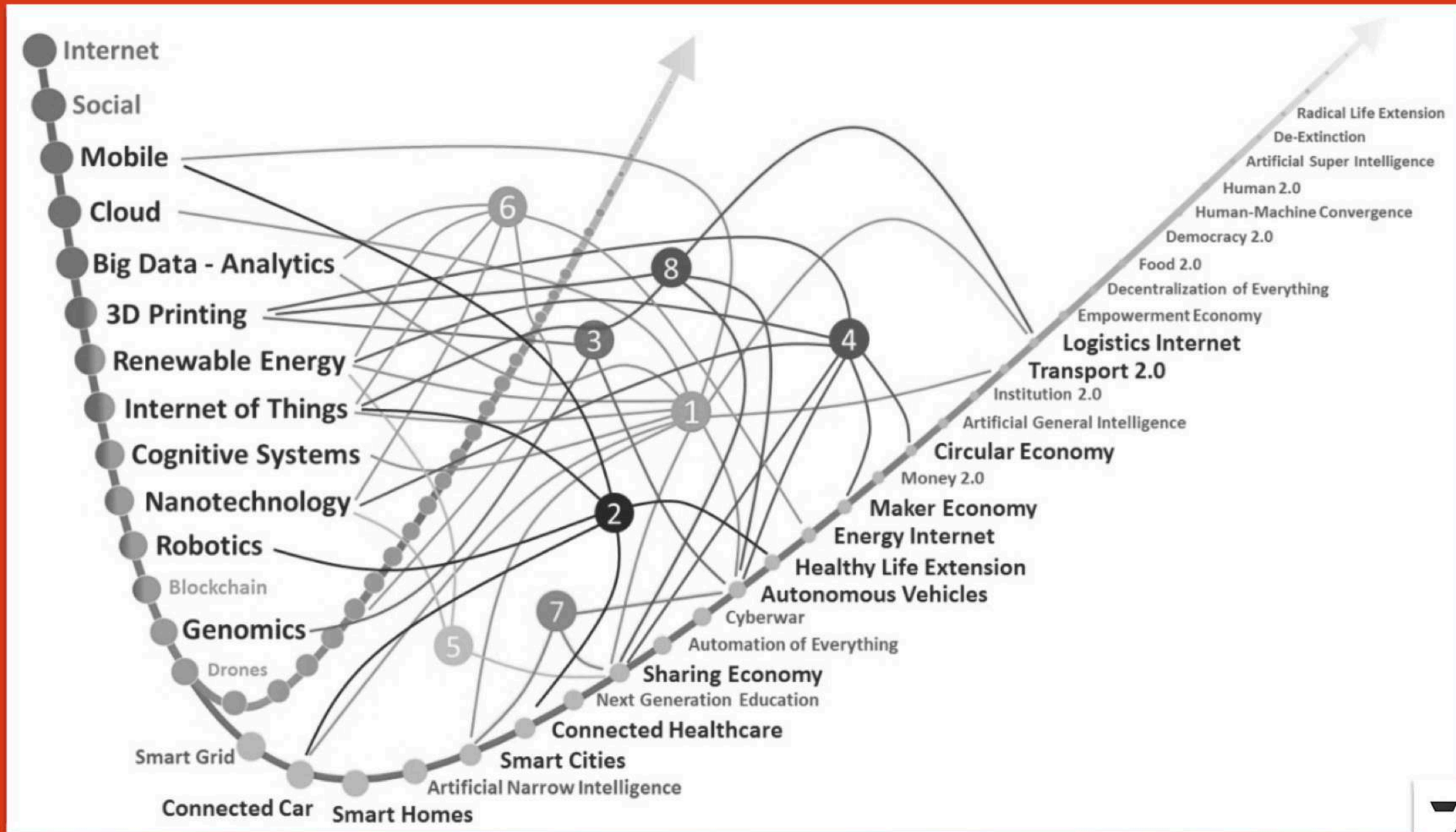
Internet
Social
Mobile
Cloud
Big Data - Analytics
3D Printing
Renewable Energy
Internet of Things
Cognitive Systems
Nanotechnology
Robotics
Blockchain
Genomics
Drones
Smart Grid
Connected Car
Smart Homes
Artificial Narrow Intelligence
Smart Cities
Connected Healthcare
Next Generation Education
Sharing Economy
Automation of Everything
Cyberwar
Autonomous Vehicles
Healthy Life Extension
Energy Internet
Maker Economy
Money 2.0
Circular Economy
Artificial General Intelligence
Institution 2.0
Transport 2.0
Logistics Internet
Empowerment Economy
Decentralization of Everything
Food 2.0
Democracy 2.0
Human-Machine Convergence
Human 2.0
Artificial Super Intelligence
De-Extinction
Radical Life Extension
1
2
3
4
5
6
7
8

empresas estão morrendo por não conseguirem capturar o

espírito do tempo!

AGILIDADE +
PROFUNDIDADE

COLABORAÇÃO:

COLABORAÇÃO:
pessoas reunidas para achar a
melhor solução para um problema.

COLABORAÇÃO= REDE

AS PESSOAS QUE FAZEM PARTE DE UM REDE, NA VERDADE, SÃO **SENSORES DE INFORMAÇÕES**, QUE QUANDO REUNIDAS NOS DÃO CONDIÇÕES DE NOS **ADAPTARMOS** MAIS RÁPIDO.

o mundo está
obeso
de informação

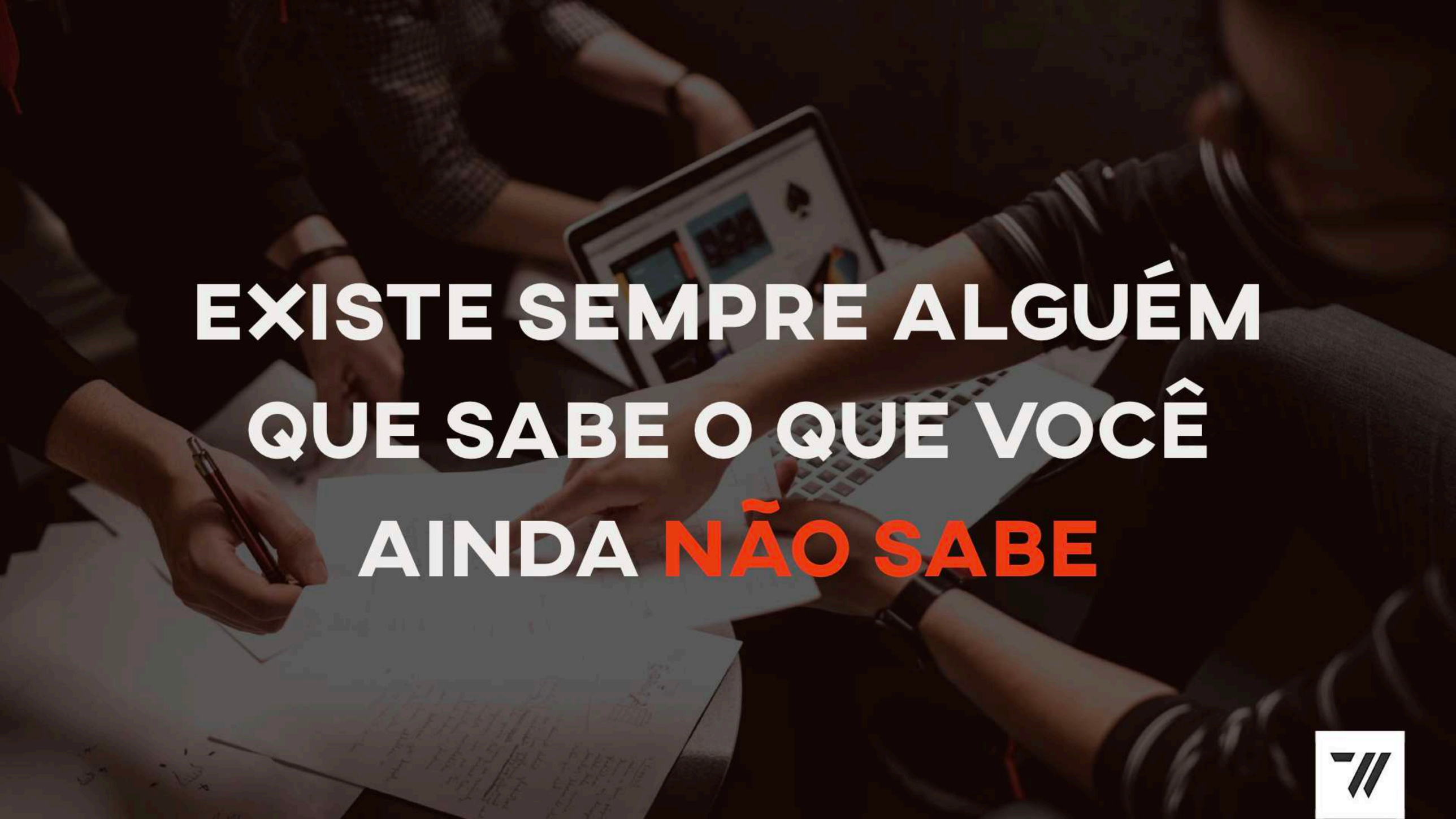
EXISTE SEMPRE ALGUÉM
QUE SABE O QUE VOCÊ
AINDA NÃO SABE

HABILIDADE PARA COLABORAR

Saber escutar

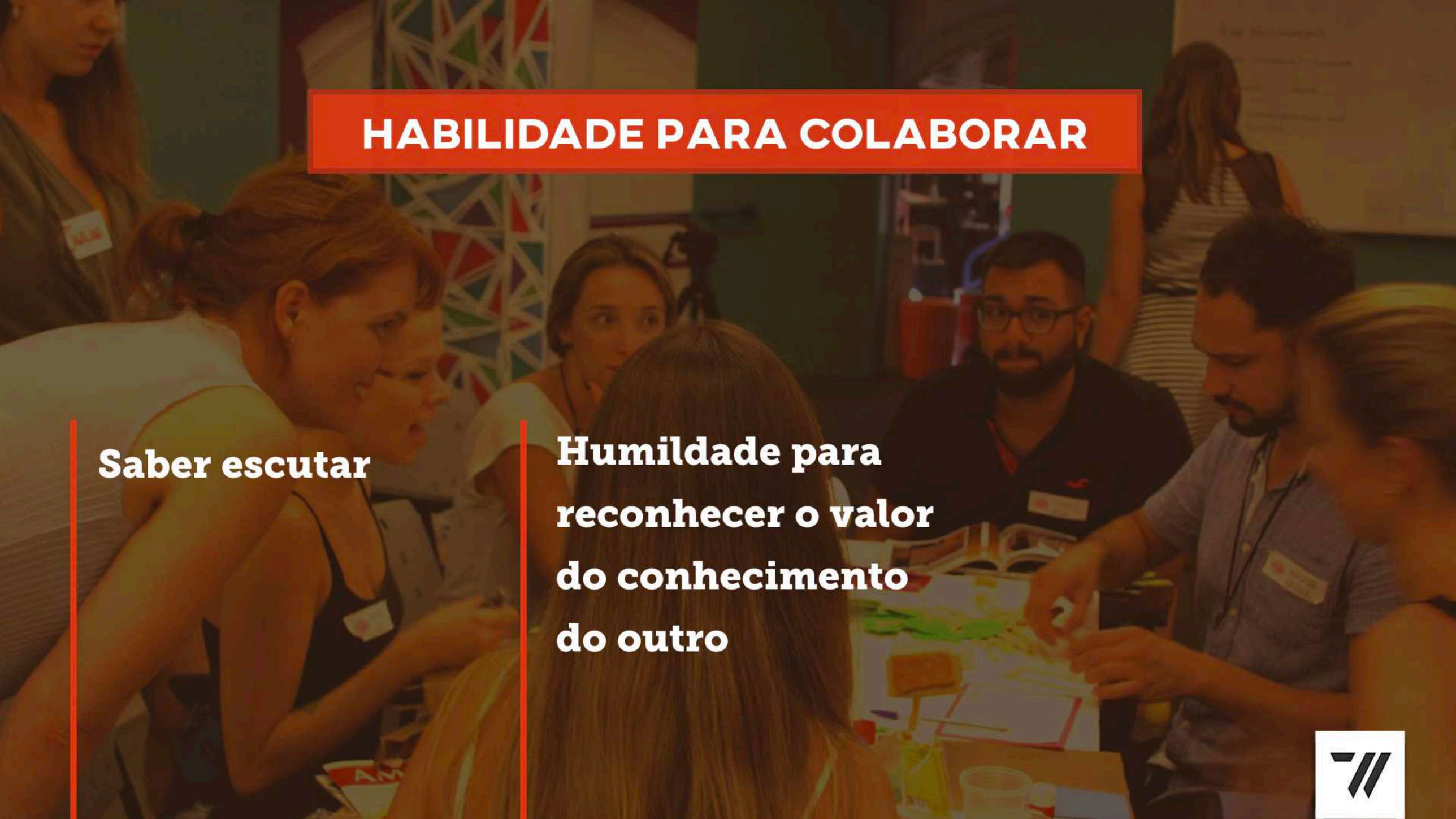

HABILIDADE PARA COLABORAR

Saber escutar

Humildade para reconhecer o valor do conhecimento do outro

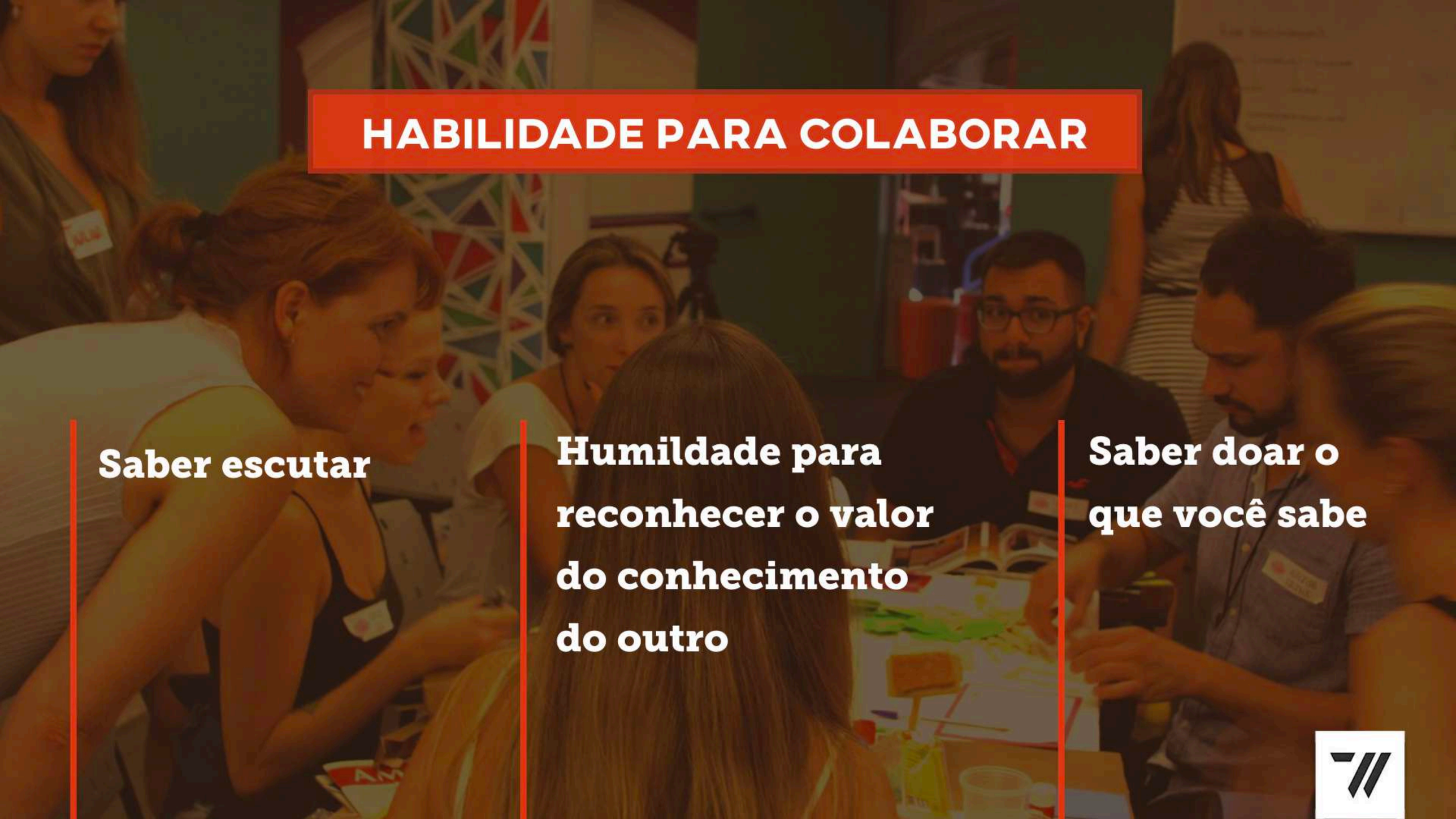

HABILIDADE PARA COLABORAR

Saber escutar

Humildade para reconhecer o valor do conhecimento do outro

Saber doar o que você sabe

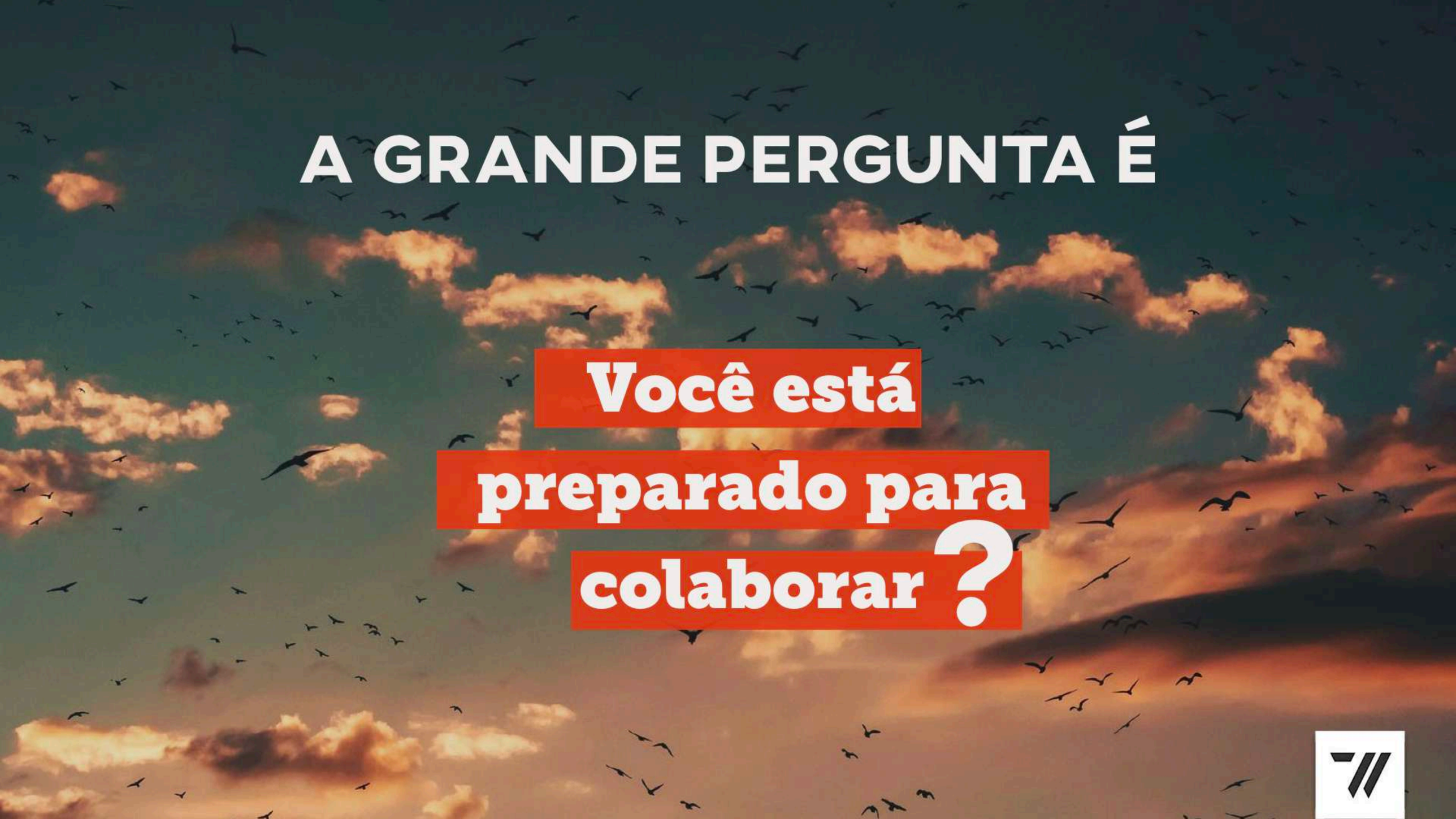
A GRANDE PERGUNTA É
Você está preparado para colaborar?

COLABORAÇÃO NO SETOR DA CONSTRUÇÃO CIVIL

O PROBLEMA DAS CIDADES É GRANDE DEMAIS PARA RESOLVERMOS SOZINHOS!

a Wikihaus acredita que
JUNTOS VAMOS
MUITO MAIS LONGE!

NA PRÁTICA

CINE TEATRO PRESIDENTE

_central

_acessível

_conveniência

_apartamentos compactos

ZONA RESIDENCIAL?

patrimônio histórico

O PRIMEIRO COLIVING DO BRASIL

145 MIL
visualizações

617
compartilhamentos

6524
reações

115 MIL
pessoas alcançadas

TOP DE MARKETING ADVB RS

O condomínio em Porto Alegre onde ambientes, objetos e até tarefas serão compartilhados

MUNDO DO MARKETING

ASSINAR AGORA

ESTILO DE VIDA | PROPAGANDA E MARKETING | STARTUPS | IMÓVEIS | DECORAÇÃO

npresa gaúcha apresenta o primeiro empreendimento imobiliário 100% uto da inteligência coletiva no país

Expressa mídia

Noticias do Expressa Midia

AGOSTO 1 2016

Empresa gaúcha apresenta o primeiro empreendimento imobiliário 100% fruto da inteligência coletiva no país

Wikihaus lança Cine Teatro Presidente, que teve projeto totalmente baseado na colaboração

CARTA JORNAL

Jornal em Forma de Carta

Home

Empresa gaúcha apresenta o primeiro empreendimento imobiliário 100% fruto da inteligência coletiva no país

ARQUITETURA

Condomínio com áreas compartilhadas é lançado em Porto Alegre

O empreendimento é o primeiro da cidade baseado no coliving, que estimula o uso consciente de recursos e o senso de comunidade

Por Ana Beatriz Bartolo

28 jun 2017, 13h04 - Publicado em 27 jun 2017, 19h12

MANCHETE EXPRESSA

início

Empresa gaúcha apresenta o primeiro empreendimento imobiliário 100% fruto da inteligência coletiva no país

Wikihaus lança Cine Teatro Presidente, que teve projeto totalmente baseado na colaboração

ImovelWeb TV com Eduardo Keniger Pricladnitzki e Lúcia Mattos

1 de setembro às 14:42

No próximo sábado nós vamos falar sobre colaboração como modelo de negócio no ImovelWeb TV. O nosso convidado da vez é o Eduardo Pricladnitzki, da Wikihaus Inc. e o papo dele com a Lúcia Mattos tá imperdível!

É às 10:30h, na Band RS, com reprise no domingo após o Canal Livre. Até lá!

Jornal do Comércio 83

O Jornal de economia e negócios do RS

GERAL | INTERNACIONAL | ESPORTES | OPINIÃO | COLUNAS | CADER

lo defende proposta de Dilma por novas eleições

CONSTRUÇÃO CIVIL 2016

COMENTAR | CORRIGIR

INOVAÇÃO

Criação colaborativa chega ao mercado imobiliário

SISTEMA SECOVI-PR

SINDICATO DA HABITAÇÃO E CONDOMÍNIOS

UNIHAB

INPESPAR

SECOVIMED

CMA-PR

Secovi Paraná | Empresas | Condomínios | Serviços | Eventos | Imprensa

HOME > Notícias > Empresa gaúcha apresenta o primeiro empreendimento imobiliário 100% fruto da inteligência coletiva no pa

02/08/2016

Empresa gaúcha apresenta o primeiro empreendimento imobiliário 100% fruto da inteligência coletiva no país

Finalmente a economia colaborativa passa a fazer parte da construção civil

MÍDIA PAULISTANA

início

Empresa gaúcha apresenta o primeiro empreendimento imobiliário 100% fruto da inteligência coletiva no país

Wikihaus lança Cine Teatro Presidente, que teve projeto totalmente baseado na colaboração

INÍCIO > ARQUITETURA | URBANISMO > EMPRESA GAÚCHA APRESENTA O PRIMEIRO EMPREENDIMENTO IMOBILIÁRIO 100% FRUTO DA INTELIGÊNCIA COLETIVA NO PAÍS

Empresa gaúcha apresenta o primeiro empreendimento imobiliário 100% fruto da inteligência coletiva no país

POR GILBERTO SIMON on 01/08/2016 · (0)

wikihaus lança Cine Teatro Presidente, que teve projeto totalmente baseado na colaboração

O SPAM

O INFORMATIVO DESPRETENSIOSO DA PERESTROIKA

#29: Wikihaus // Funk na Escola // Eu Vejo // Schumacher College

Quarta, 27.07.2016

O SPAM não é apenas despretensioso. É direto ao ponto. Sem enrolação. Pá e pum. Apenas indicações interessantes. Sem a intenção de falar sobre trending topics. São só 4 editorias: Criativo, Subversivo, Sensível e Do Bem. Toda quarta-feira, você vai receber 4 indicações com com 4 links para aprofundamento. É isso. Obrigado por assinar o SPAM.

× · • CRIATIVO · • ■

Economia colaborativa...

Finalmente a economia colaborativa passa a fazer parte da construção civil. Há três anos atuando no mercado imobiliário gaúcho, a incorporadora wikihaus Inc. foi criada para inovar o desenvolvimento de produtos na indústria da construção civil. Inspirada pelos princípios da economia colaborativa, a empresa se propõe a ser a primeira incorporadora que leva a colaboração a sério em seus projetos futuros. "Pensamos este projeto tendo o cliente como centro de tudo", conta Eduardo Pricladnitzki, sócio da wikihaus.

...Chega à construção civil...

Invertendo a lógica do mercado e desenvolvendo um produto baseado nos desejos das pessoas, a empresa gaúcha lança ainda neste ano o Wikihaus Cine Teatro Presidente – um dos primeiros empreendimentos *coliving* do País, mas mais do que isso: o primeiro empreendimento imobiliário 100% fruto da inteligência coletiva. A concepção do projeto foi baseada na colaboração. Pessoas diferentes, com *backgrounds* e estilos de vida distintos divergindo e convergindo rumo à concretização de ideias em um processo multidisciplinar de aprendizado em conjunto.

...Para melhorar as cidades

A partir do Cine Teatro Presidente, a wikihaus começa a deixar um legado que espera democratize a forma de viver e de construir

Nordeste NEWS

AGOSTO 1 2016

Empresa gaúcha apresenta o primeiro empreendimento imobiliário 100% fruto da inteligência coletiva no país

Wikihaus lança Cine Teatro Presidente, que teve

O condomínio em Porto Alegr
tarefas serão compartilhados

MUNDO DO MARKETING

ESTILO DE VIDA | PROPAGANDA E MARKETING | START

mpresa gaúcha apresenta o primeir
uto da inteligência coletiva no país

Expressa mídia

Noticias do Expr

AGOSTO 1 2016

Empresa gaúcha apre
imobiliário 100% fruto

Wikihaus lança Cine Teatro Presidente,

CARTA JORNAL

Jornal em Forma de Carta

Home

Empresa gaúcha apresenta o primeiro empreendimento imobiliário 100% fruto da inteligência coletiva no país

ARQUITETURA

Condomínio com áreas compartilhadas é lançado em Porto Alegre

O empreendimento é o primeiro da cidade baseado no coliving, que estimula o uso

MÍDIA PAULISTANA

início

Empresa gaúcha apresenta o primeiro empreendimento imobiliário 100% fruto da inteligência coletiva no país

Wikihaus lança Cine Teatro Presidente, que teve projeto totalmente baseado na colaboração

NTA O PRIMEIRO EMPREENDIMENTO

eiro
% fruto da

e teve projeto totalmente

ativa...

aborativa passa a fazer parte da cons-
ando no mercado imobiliário gaú-
us Inc. foi criada para inovar o desen-
indústria da construção civil.
a economia colaborativa, a empresa
corporadora que leva a colaboração a
os. "Pensamos este projeto tendo o
", conta Eduardo Pricladnitzki, sócio

ção civil...

ado e desenvolvendo um produto ba-
as, a empresa gaúcha lança ainda
eatro Presidente – um dos primeiros
do País, mas mais do que isso: o pri-
obiliário 100% fruto da inteligência
ojeto foi baseada na colaboração. Pes-
ounds e estilos de vida distintos diver-
a concretização de ideias em um pro-
rendizado em conjunto.

s cidades

idente, a wikihaus começa a deixar
ocratize a forma de viver e de construir

02/08/2016

Empresa gaúcha apresenta o primeiro empreendimento imobiliário 100% fruto da inteligência coletiva no país

Finalmente a economia colaborativa passa a fazer parte da construção civil

Nordeste NEWS

AGOSTO 1 2016

Empresa gaúcha apresenta o primeiro empreendimento imobiliário 100% fruto da inteligência coletiva no país

Wikihaus lança Cine Teatro Presidente, que teve

ARQUITETURA

Condomínio com áreas compartilhadas é lançado em Porto Alegre

MÍDIA PAULISTANA

Empresa gaúcha apresenta o primeiro empreendimento imobiliário 100% fruto da inteligência coletiva no país

TREND WATCHING

2018

Building developer **Wikihaus** released plans for a community of co-living condominiums in Brazil, which are expected to be completed by late 2017. The complex will consist of studio apartments with shared common areas and include a co-working space, a vegetable garden, and a bike sharing system.

Empresa gaúcha apresenta o primeiro empreendimento imobiliário 100% fruto da inteligência coletiva no país

Empresa gaúcha apresenta o primeiro empreendimento imobiliário 100% fruto da inteligência coletiva no país

Empresa gaúcha apresenta o primeiro empreendimento imobiliário 100% fruto da inteligência coletiva no país

Empresa gaúcha apresenta o primeiro empreendimento imobiliário 100% fruto da inteligência coletiva no país

Wikihaus lança Cine Teatro Presidente, que teve

15º mês de obra:
80% vendido
mais de 70% à vista.

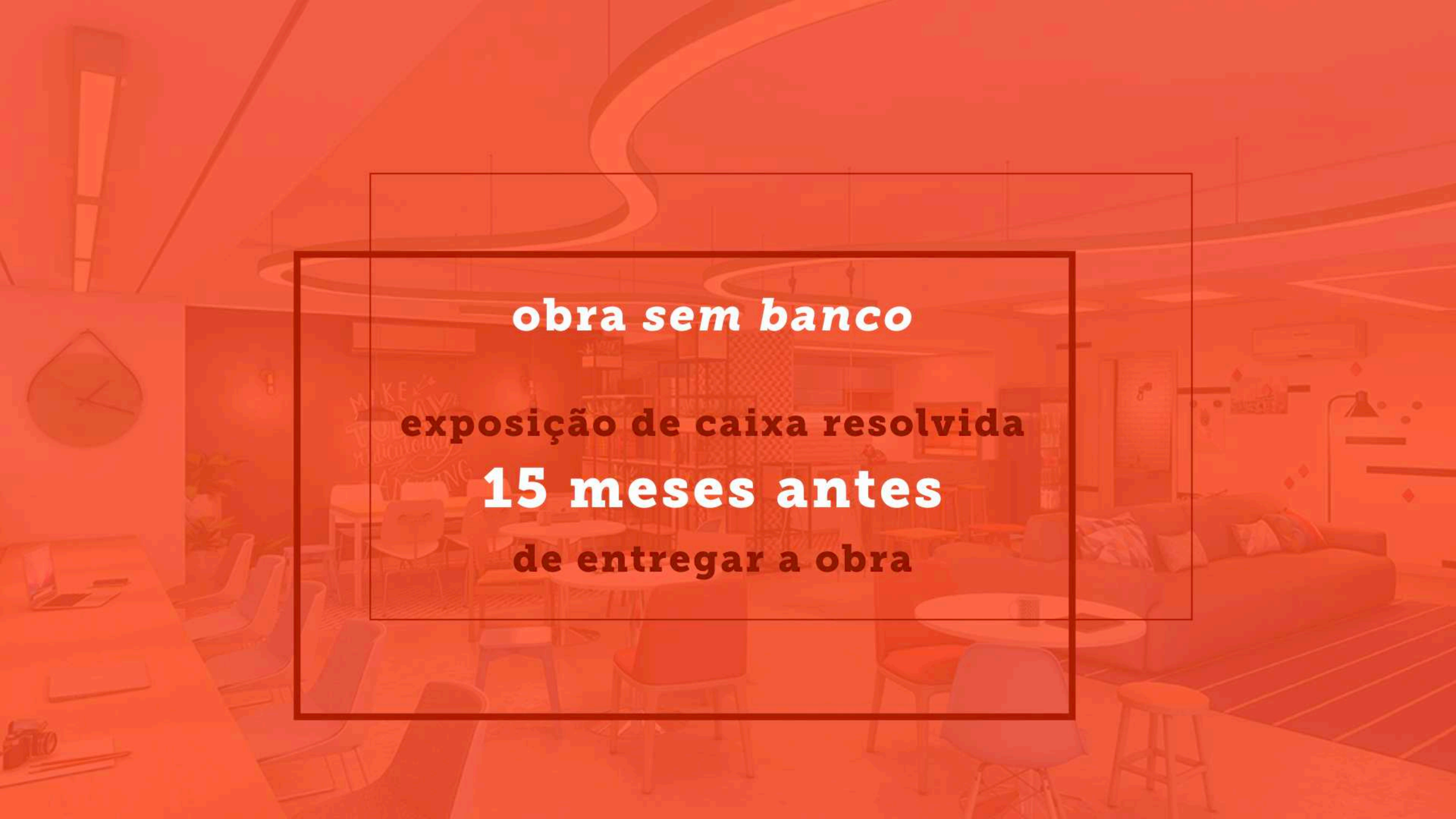

obra *sem banco*

exposição de caixa resolvida

15 meses antes

de entregar a obra

OUVIR MAIS

Existem mil formas de

OUVIR MAIS

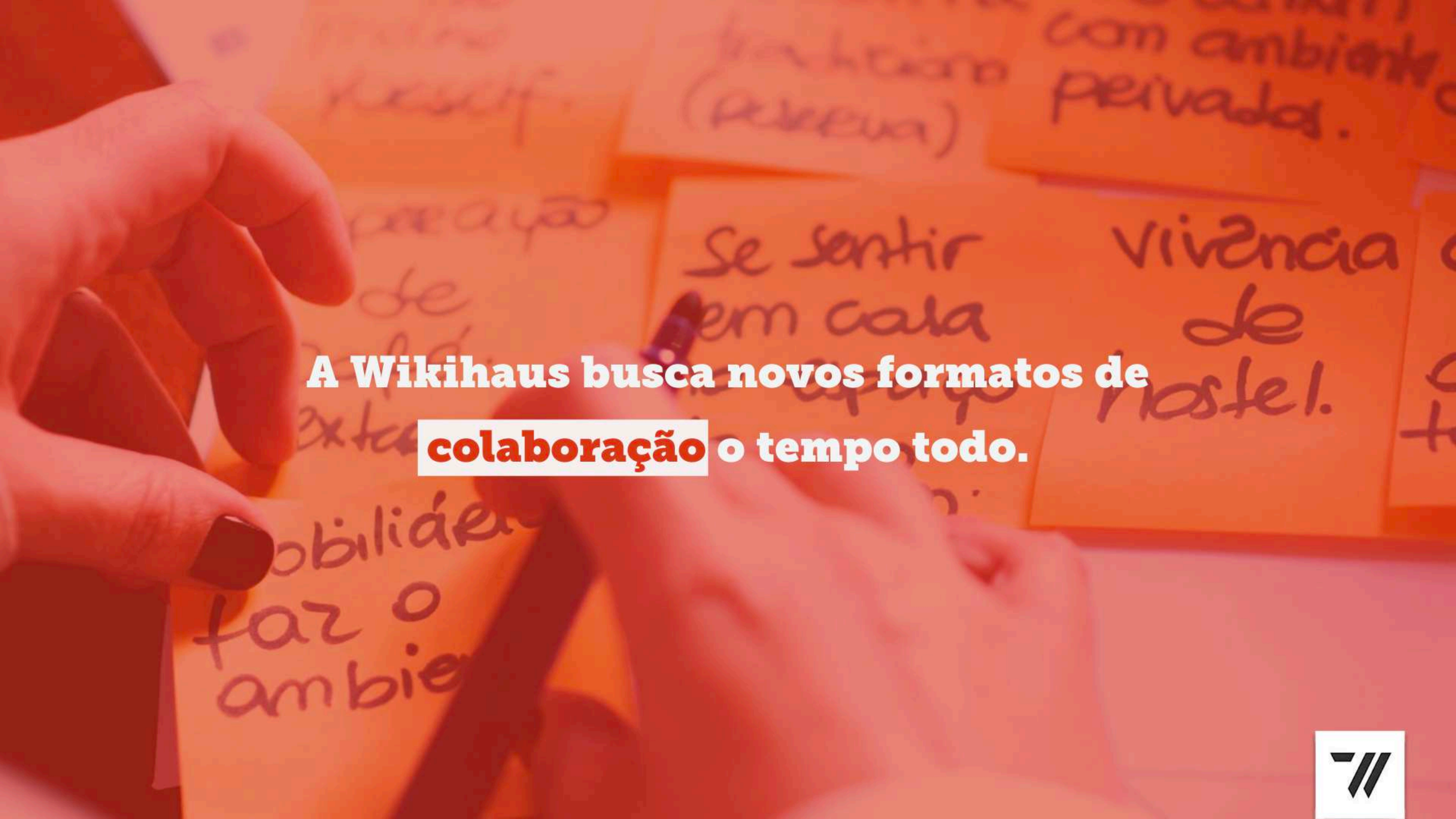
A Wikihaus busca novos formatos de
colaboração o tempo todo.

escuta social

co-desenho com universitários

PAPEL | PODER DA(S) MARCA(S)

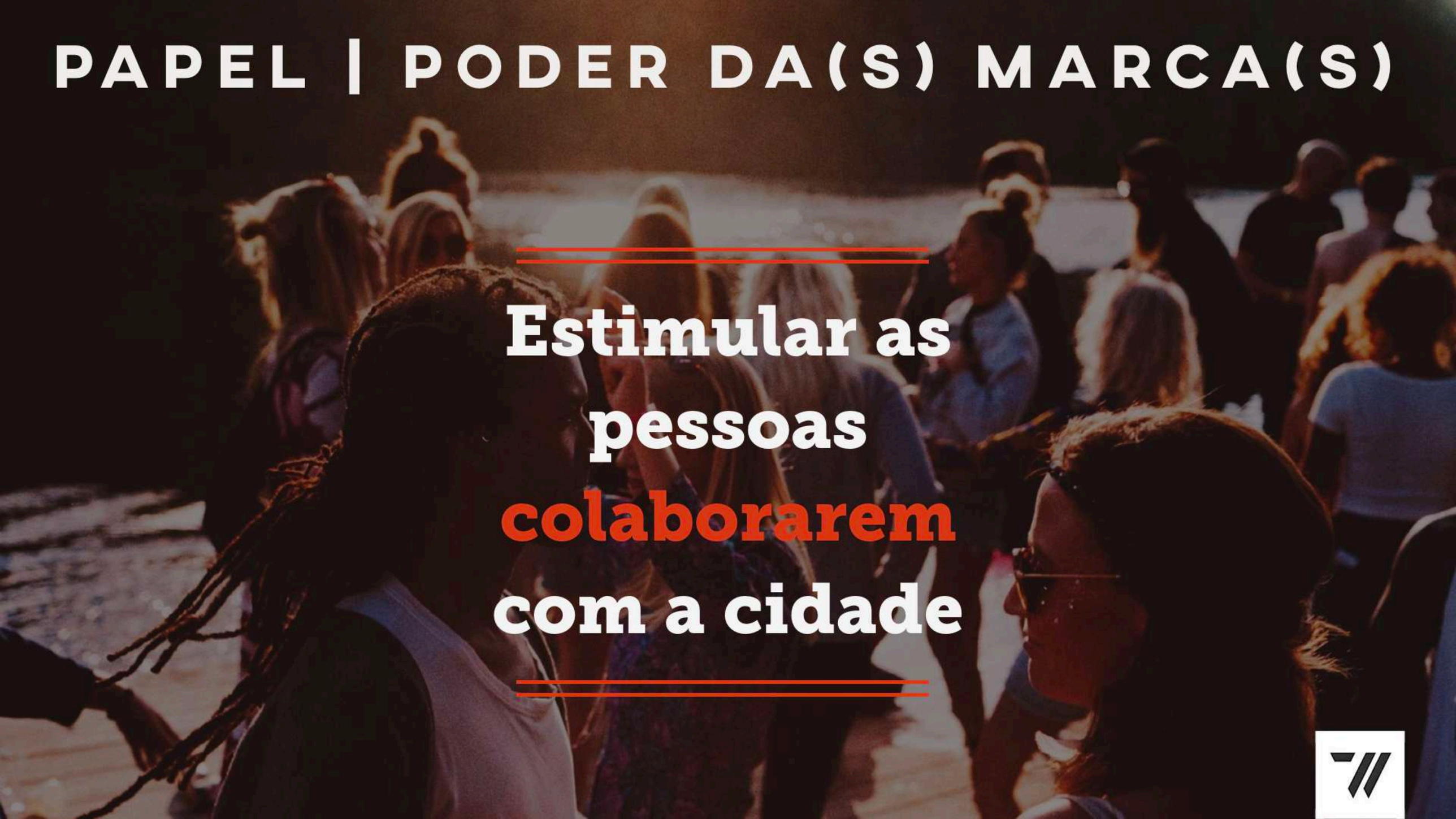

Estimular as pessoas colaborarem com a cidade

PAPEL DA MARCA

Fazer as pessoas colaborarem com a cidade

PAPEL DA MARCA

Fazer as pessoas colaborarem com a cidade

Fazer as pessoas se relacionarem com a cidade

PAPEL DA MARCA

Fazer as pessoas colaborarem com a cidade

Fazer as pessoas se relacionarem com a cidade

Fazer as pessoas se falarem sobre a cidade

PAPEL DA MARCA

Fazer as pessoas colaborarem com a cidade

Fazer as pessoas se relacionarem com a cidade

Fazer as pessoas se falarem sobre a cidade

Fazer as pessoas se olharem para a cidade e o local onde vivem

NA
NOSSA
VISÃO
colaboração
não é opcional